

### Erdgeschoss (Hinterhaus)

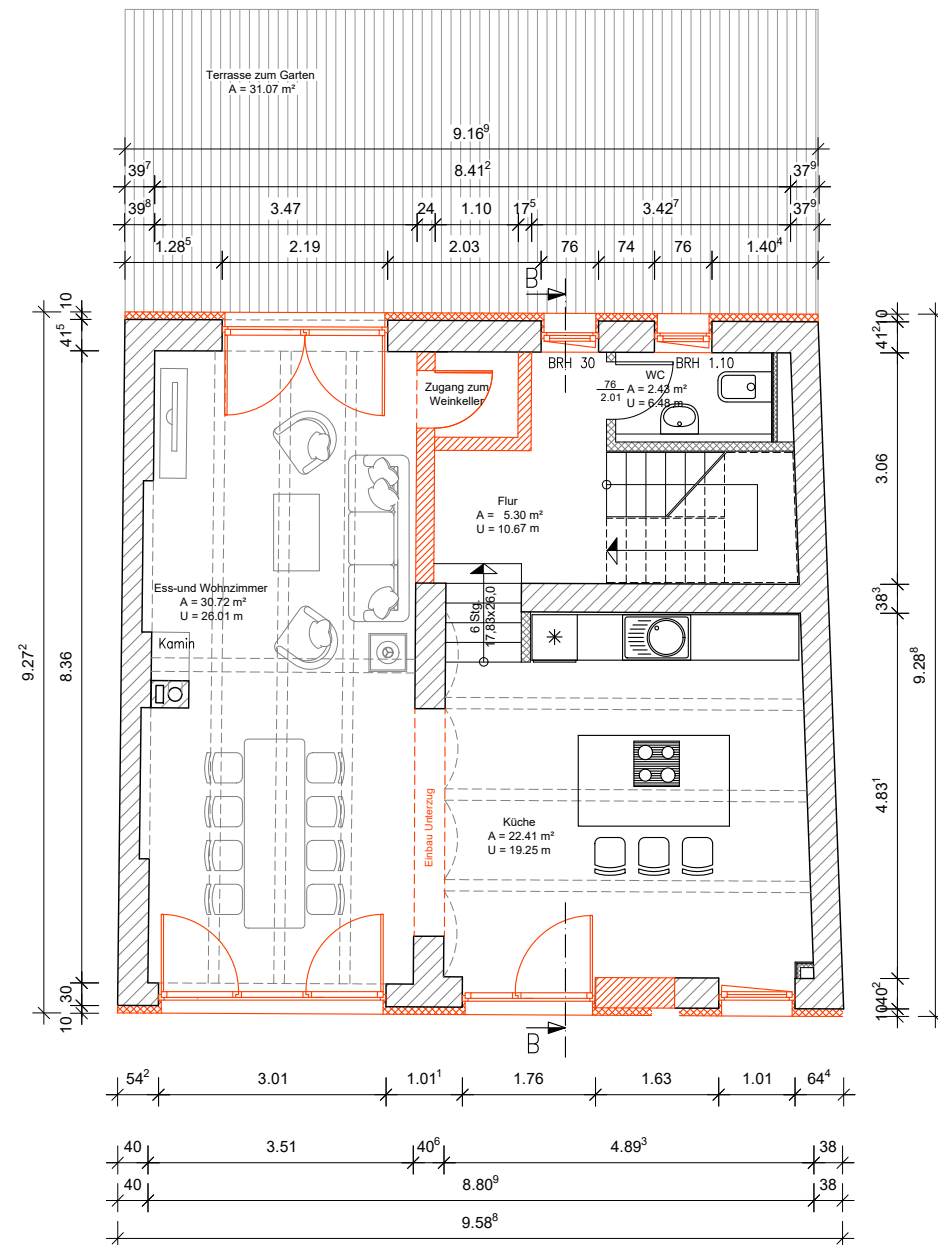

### Dachgeschoss (Hinterhaus)

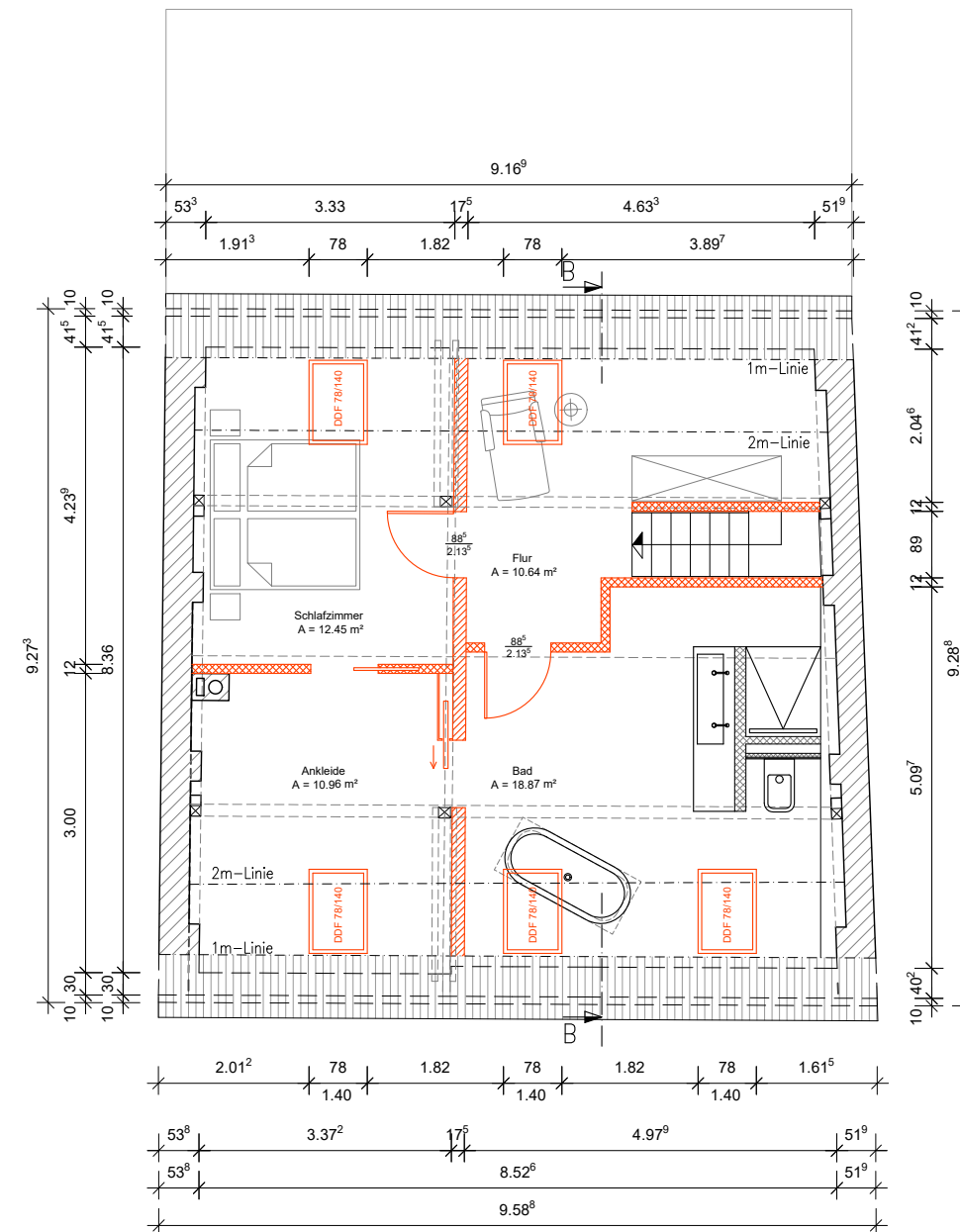

Bestand  
 Neubau

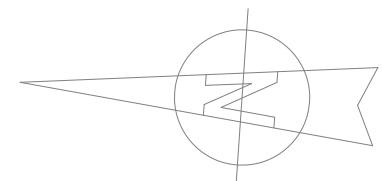

Neubau EFH und Umnutzung Scheune zu Wohnhaus				
<b>Bauherr :</b> Sören Kokot Kolibri Facility Management GmbH Gießlerstraße 46 04229 Leipzig		<b>Baugrundstück :</b> Vierzehner Reihe 22, 04509 Delitzsch, OT Schenkenberg, Gemarkung Schenkenberg, Flur 2, Flurstück 567/251		
<b>Planungsbüro :</b> Ingenieurbüro Pro Bau Milkner Markt 21 04509 Delitzsch Tel.: 034202 / 55560 www.probau-delitzsch.de		<b>Plan :</b> Grundrisse <b>Hinterhaus</b> Erdgeschoss und Dachgeschoss		
<b>Bearbeiter:</b> Stefanie Ryll		<b>Datum:</b> 29.09.2021	<b>Blattgröße:</b> 297x420	<b>Projekt-Nr.:</b> 2021-119
<b>Maßstab:</b> 1:100		<b>Plan-Nr.:</b> 03	<b>Index:</b> 00	