

Erdgeschoss (Vorderhaus)

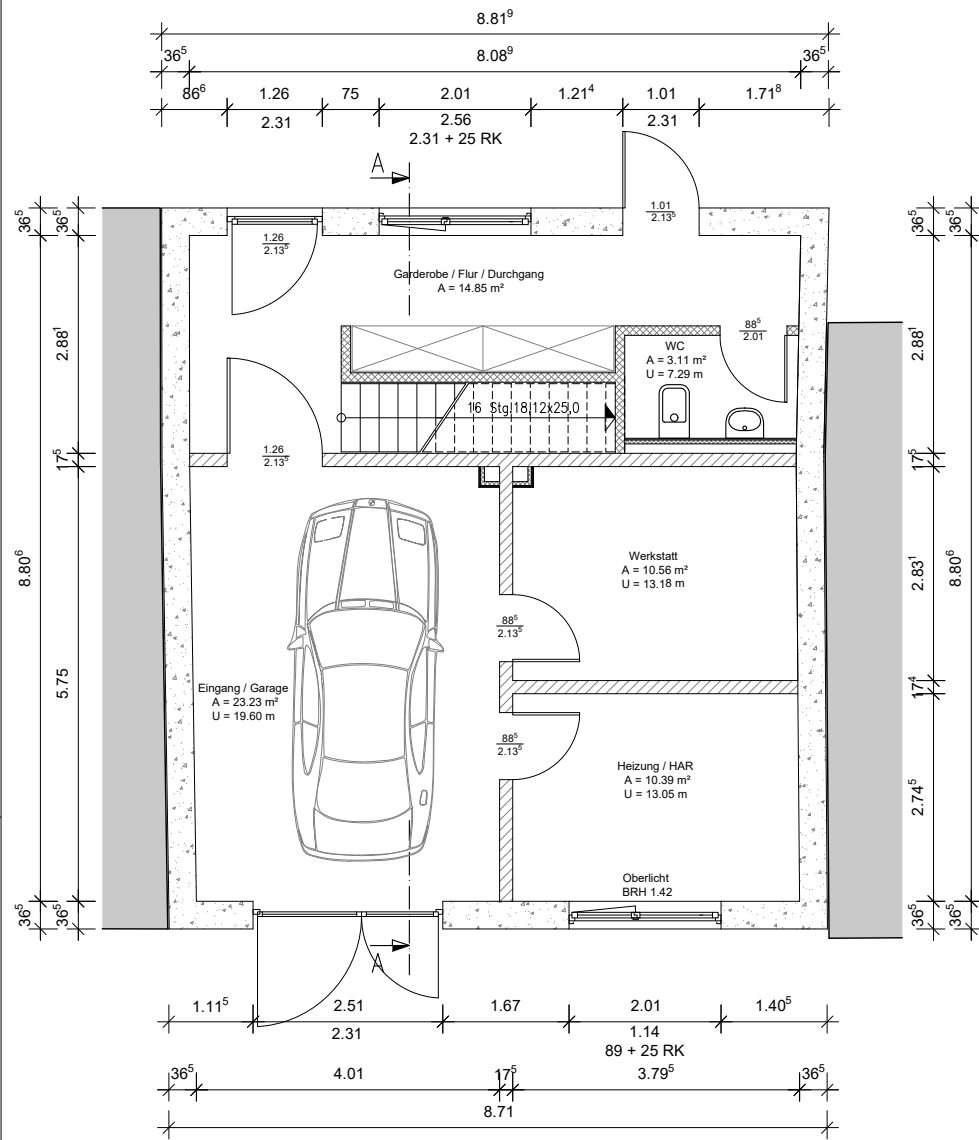

1.Obergeschoss (Vorderhaus)

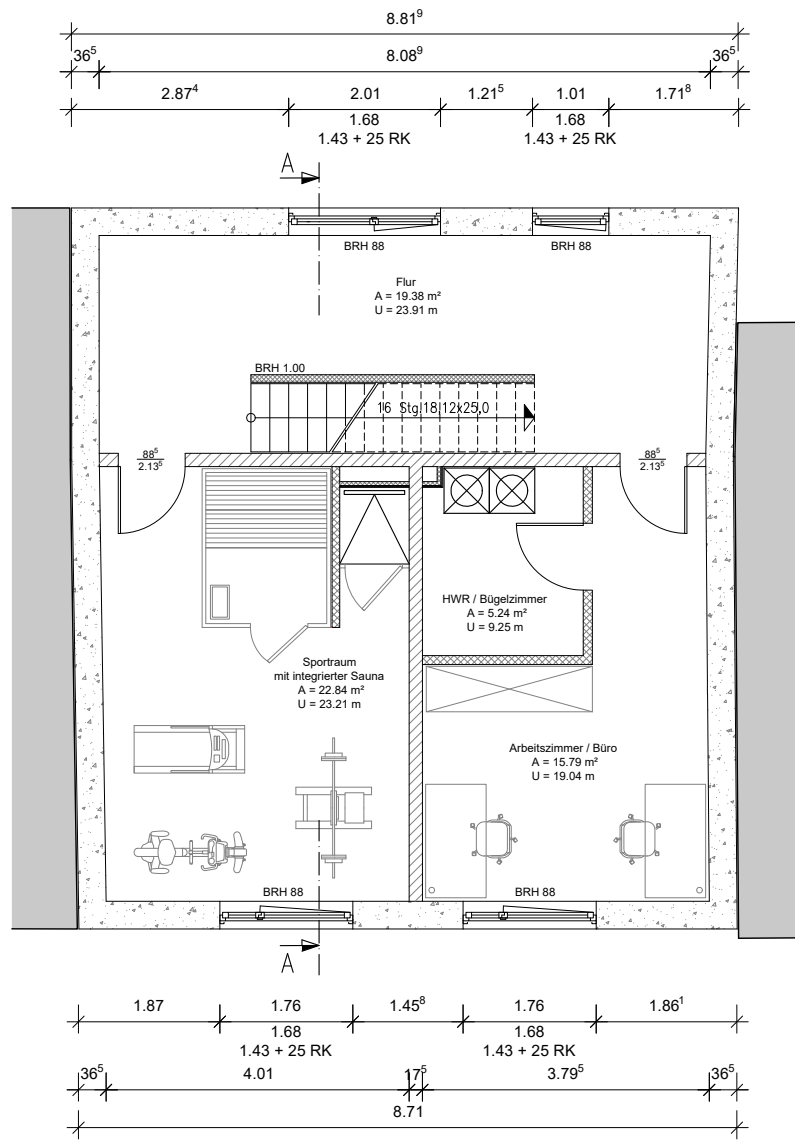

Dachgeschoss (Vorderhaus)

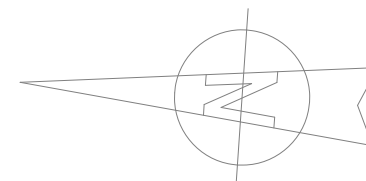
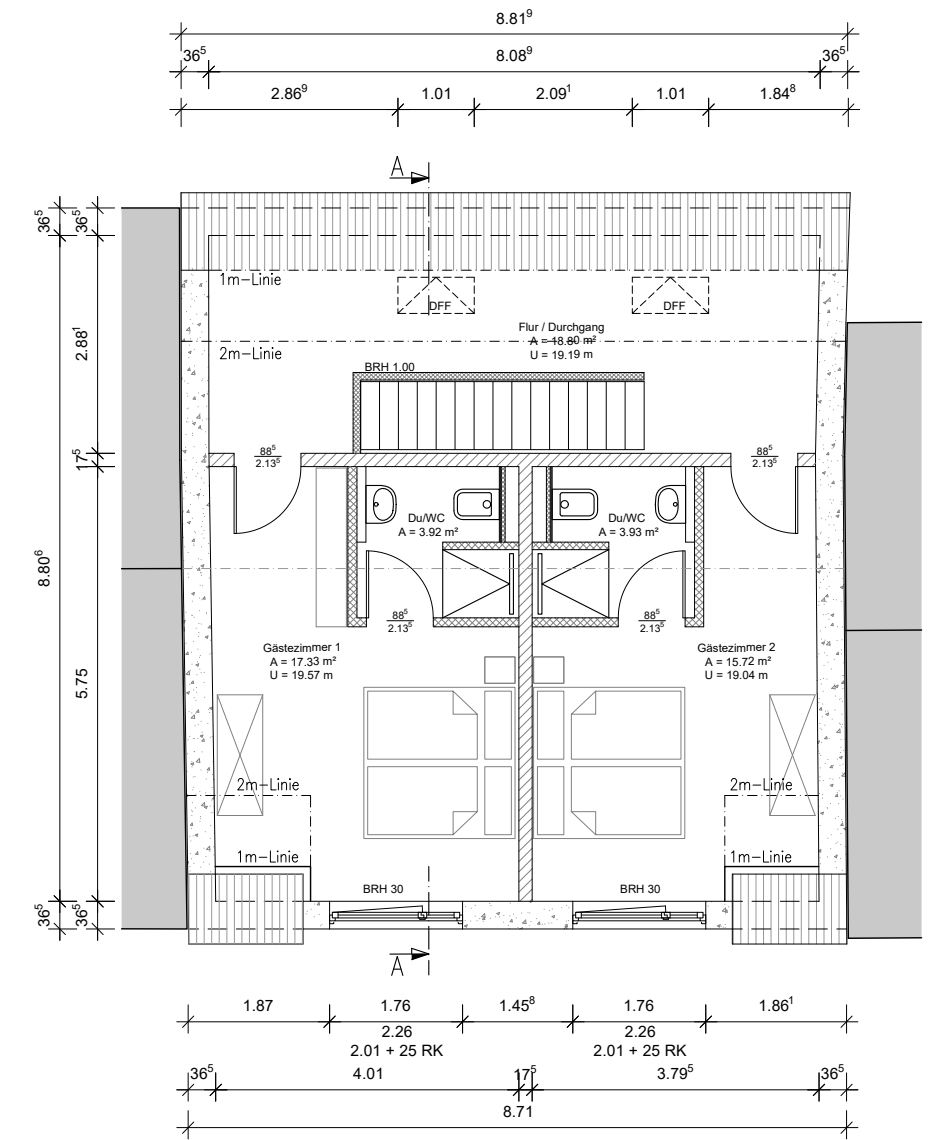

Neubau EFH und Umnutzung Scheune zu Wohnhaus				
Bauherr :		Baugrundstück :		
Sören Kokot Kolibri Facility Management GmbH Gießlerstraße 46 04229 Leipzig		Vierzehner Reihe 22, 04509 Delitzsch, OT Schenkenberg, Gemarkung Schenkenberg, Flur 2, Flurstück 567/251		
Planungsbüro :		Plan :		
Ingenieurbüro Pro Bau Milkner Markt 21 04509 Delitzsch Tel.: 034202 / 55560 www.probau-delitzsch.de		Grundrisse Vorderhaus Erdgeschoss, Obergeschoss und Dachgeschoss		
Bearbeiter:	Datum:	Blattgröße	Projekt-Nr.:	
Stefanie Ryll	07.10.2021	297x420	2021-119	
		Maßstab:	Plan-Nr.:	Index:
		1:100	02	00